



Αρ.Πρωτ.Κτημ.: 42068 ΕΞΕ 2025

Ημ/νία: 31/03/2025

ΕΛΛΗΝΙΚΗ ΔΗΜΟΚΡΑΤΙΑ
ΥΠΟΥΡΓΕΙΟ ΕΘΙΚΗΣ ΟΙΚΟΝΟΜΙΑΣ
ΚΑΙ ΟΙΚΟΝΟΜΙΚΩΝ
ΓΕΝΙΚΗ ΓΡΑΜΜΑΤΕΙΑ ΔΗΜΟΣΙΑΣ ΠΕΡΙΟΥΣΙΑΣ
ΓΕΝΙΚΗ ΔΙΕΥΘΥΝΣΗ ΔΗΜΟΣΙΑΣ ΠΕΡΙΟΥΣΙΑΣ
ΚΑΙ ΚΟΙΝΩΦΕΛΩΝ ΠΕΡΙΟΥΣΙΩΝ
Κτηματική Υπηρεσία Μεσσηνίας
Ταχ. Δ/ση: Αριστομένους 123
2413 Καλαμάτα
Ηλεκτρ. ταχ.: ky-messinias@gspp.gr
Τηλ.: 27213 66214

ΔΙΑΚΗΡΥΞΗ ΕΠΑΝΑΛΗΠΤΙΚΗΣ ΔΗΜΟΠΡΑΣΙΑΣ
ΤΗΣ ΑΝ.ΠΡΟΪΣΤΑΜΕΝΗΣ ΤΗΣ ΚΤΗΜΑΤΙΚΗΣ ΥΠΗΡΕΣΙΑΣ ΜΕΣΣΗΝΙΑΣ
ΓΙΑ ΠΡΟΣΚΛΗΣΗ ΕΚΔΗΛΩΣΗΣ ΕΝΔΙΑΦΕΡΟΝΤΟΣ
ΜΕ ΘΕΜΑ ΤΗΝ ΠΑΡΑΧΩΡΗΣΗ ΤΟΥ ΔΙΚΑΙΩΜΑΤΟΣ ΑΠΛΗΣ ΧΡΗΣΗΣ ΑΙΓΙΑΛΟΥ &
ΚΟΙΝΟΧΡΗΣΤΗΣ ΠΑΡΑΛΙΑΣ ΜΕ ΗΛΕΚΤΡΟΝΙΚΗ ΔΗΜΟΠΡΑΣΙΑ

ΣΕ ΘΕΣΕΙΣ ΤΩΝ ΔΗΜΩΝ ΠΥΛΟΥ ΝΕΣΤΟΡΟΣ, ΤΡΙΦΥΛΙΑΣ, ΜΕΣΣΗΝΗΣ ΚΑΙ ΚΑΛΑΜΑΤΑΣ
της Π.Ε. ΜΕΣΣΗΝΙΑΣ

Έχοντας υπόψη:

1. Τις διατάξεις του άρθρου 10 του ν. 5092/2024 (Α' 33) «Όροι αξιοποίησης της δημόσιας περιουσίας στις παραθαλάσσιες περιοχές και άλλες διατάξεις», όπως ισχύει
2. Τις διατάξεις της υπ' αριθμ. 57878 ΕΞ 2024 (Β'2419) κοινής απόφασης των Υπουργών Εθνικής Οικονομίας και Οικονομικών & Περιβάλλοντος και Ενέργειας
3. Τις διατάξεις της υπ' αριθμ. 58972 ΕΞ 2024 (Β'2425) κοινής απόφασης των Υπουργών Εθνικής Οικονομίας και Οικονομικών & Ψηφιακής Διακυβέρνησης, όπως ισχύει
4. Τις διατάξεις της υπ' αριθμ.60314 ΕΞ 2024 (Β'2516) απόφασης του Υπουργού Εθνικής Οικονομίας και Οικονομικών
5. Τις υπ' αριθμ. 6426/ΕΞ2025/15-1-2025 (ΑΔΑ 637ΓΗ-1ΒΘ) και αριθμ.31498/ΕΞ2025/20-2-2025 (ΑΔΑ ΨΖ3ΙΗ-6ΞΝ) αποφάσεις του αρμοδίου οργάνου του Υπουργείου Εθνικής Οικονομίας και Οικονομικών του άρθρου 9 παρ. 1 του Ν. 5092/2024, σύμφωνα με τις οποίες ορίζονται τα τμήματα αιγιαλού και παραλίας που επιτρέπεται να παραχωρηθούν για απλή χρήση κατόπιν πλειοδοτικής δημοπρασίας
6. Τις διατάξεις του π.δ. Π.Δ. 142/2017 "Οργανισμός του Υπουργείου Οικονομικών" (181 Α')

7. Τις αποφάσεις έγκρισης αποτελεσμάτων των ηλεκτρονικών δημοπρασιών που διεξήχθησαν στις 28/3/2025 κατόπιν της από 26/2/2025 διακήρυξης (ΑΔΑ 60ΠΒΗ-ΣΧ9)

Διακηρύσσει ότι :

Με τους όρους και τις υποχρεώσεις της από 26/2/2025 αρχικής διακήρυξης πλειοδοτικής δημοπρασίας με ΑΔΑ 60ΠΒΗ-ΣΧ9 της Αν.Προϊσταμένης της Κτηματικής Υπηρεσίας Μεσσηνίας επαναλαμβάνεται η δημοπρασία στις 7 **Απριλίου 2025 και ώρα 9.00 π.μ. έως 9.30 π.μ.**

Α.ΥΠΟ ΔΗΜΟΠΡΑΤΗΣΗ ΘΕΣΕΙΣ ΗΛΕΚΤΡΟΝΙΚΗΣ ΔΗΜΟΠΡΑΣΙΑΣ

ΔΗΜΟΣ ΚΑΛΑΜΑΤΑΣ/ Π.Ε. ΜΕΣΣΗΝΙΑΣ

ΚΩΔΙΚΟΣ Θέσης ΜΕΣΣ58: ΜΙΚΡΗ ΜΑΝΤΙΝΕΙΑ, συνολικού εμβαδού Ε=200,00 τ.μ., με σκοπό παραχώρησης την τοποθέτηση ομπρελών - ξαπλωστρών και με τιμή εκκίνησης 2.750,00 €

ΔΙΑΡΚΕΙΑ ΠΑΡΑΧΩΡΗΣΗΣ: ένα (1) έτος

ΣΥΝΤΕΤΑΓΜΕΝΕΣ: (ΟΜΠΡΕΛΕΣ-ΞΑΠΛΩΣΤΡΕΣ)

X1:335191,48 Y1:4094293,83
 X2:335196,45 Y2:4094294,37
 X3:335200,75 Y3:4094254,60
 X4:335195,78 Y4:4094254,06
 X5:335191,48 Y5:4094293,83

ΔΗΜΟΣ ΜΕΣΣΗΝΗΣ/ Π.Ε. ΜΕΣΣΗΝΙΑΣ

ΚΩΔΙΚΟΣ Θέσης ΜΕΣΣ63: ΜΠΟΥΚΑ, συνολικού εμβαδού Ε=300,00 τ.μ., με σκοπό παραχώρησης την τοποθέτηση ομπρελών - ξαπλωστρών και με τιμή εκκίνησης 3.039,00 €

ΔΙΑΡΚΕΙΑ ΠΑΡΑΧΩΡΗΣΗΣ: ένα (1) έτος

ΣΥΝΤΕΤΑΓΜΕΝΕΣ: (ΟΜΠΡΕΛΕΣ – ΞΑΠΛΩΣΤΡΕΣ)

X1:321074,54 Y1:4097772,11
 X2:321097,65 Y2:4097781,64
 X3:321102,22 Y3:4097770,55
 X4:321079,11 Y4:4097761,02
 X5:321074,54 Y5:4097772,11

ΚΩΔΙΚΟΣ Θέσης ΜΕΣΣ64: ΜΠΟΥΚΑ-ΑΓΙΟΣ ΝΙΚΟΛΑΟΣ, συνολικού εμβαδού Ε=15,00 τ.μ., με σκοπό παραχώρησης την τοποθέτηση καντίνας και με τιμή εκκίνησης 168,75 €

ΔΙΑΡΚΕΙΑ ΠΑΡΑΧΩΡΗΣΗΣ: ένα (1) έτος

ΣΥΝΤΕΤΑΓΜΕΝΕΣ: (ΚΑΝΤΙΝΑ)

X1:322888,80 Y1:4098430,40
 X2:322893,80 Y2:4098430,40
 X3:322893,80 Y3:4098427,40
 X4:322888,80 Y4:4098427,40
 X5:322888,80 Y5:4098430,40

ΚΩΔΙΚΟΣ Θέσης ΜΕΣΣ65: ΜΠΟΥΚΑ-ΑΓΙΟΣ ΝΙΚΟΛΑΟΣ, συνολικού εμβαδού E=200,00 τ.μ., με σκοπό παραχώρησης την τοποθέτηση ομπρελών - ξαπλωστρών και με τιμή εκκίνησης 1.126,00 €

ΔΙΑΡΚΕΙΑ ΠΑΡΑΧΩΡΗΣΗΣ: ένα (1) έτος

ΣΥΝΤΕΤΑΓΜΕΝΕΣ: (ΟΜΠΡΕΛΕΣ – ΞΑΠΛΩΣΤΡΕΣ)

X1:322883,54 Y1:4098416,28
 X2:322902,73 Y2:4098421,89
 X3:322905,54 Y3:4098412,29
 X4:322886,34 Y4:4098406,68
 X5:322883,54 Y5:4098416,28

ΚΩΔΙΚΟΣ Θέσης ΜΕΣΣ67: ΑΓΙΟΣ ΑΝΔΡΕΑΣ, συνολικού εμβαδού E=15,00 τ.μ., με σκοπό παραχώρησης την τοποθέτηση καντίνας και με τιμή εκκίνησης 799,95 €

ΔΙΑΡΚΕΙΑ ΠΑΡΑΧΩΡΗΣΗΣ: ένα (1) έτος

ΣΥΝΤΕΤΑΓΜΕΝΕΣ: (ΚΑΝΤΙΝΑ)

X1:314651,56 Y1:4081320,20
 X2:314651,16 Y2:4081324,08
 X3:314655,04 Y3:4081324,49
 X4:314655,44 Y4:4081320,61
 X5:314651,56 Y5:4081320,20

ΚΩΔΙΚΟΣ Θέσης ΜΕΣΣ68: ΑΓΙΟΣ ΑΝΔΡΕΑΣ, συνολικού εμβαδού E=70,00 τ.μ., με σκοπό παραχώρησης την τοποθέτηση ομπρελών - ξαπλωστρών και με τιμή εκκίνησης 571,90 €

ΔΙΑΡΚΕΙΑ ΠΑΡΑΧΩΡΗΣΗΣ: ένα (1) έτος

ΣΥΝΤΕΤΑΓΜΕΝΕΣ: (ΟΜΠΡΕΛΕΣ – ΞΑΠΛΩΣΤΡΕΣ)

X1:314539,37 Y1:4081664,88
 X2:314546,28 Y2:4081663,77
 X3:314544,70 Y3:4081653,90
 X4:314537,78 Y4:4081654,95
 X5:314539,37 Y5:4081664,88

ΚΩΔΙΚΟΣ Θέσης ΜΕΣΣ69: ΑΓΙΟΣ ΑΝΔΡΕΑΣ, συνολικού εμβαδού E=300,00 τ.μ., με σκοπό παραχώρησης την τοποθέτηση ομπρελών - ξαπλωστρών και με τιμή εκκίνησης 2.451,00 €

ΔΙΑΡΚΕΙΑ ΠΑΡΑΧΩΡΗΣΗΣ: ένα (1) έτος

ΣΥΝΤΕΤΑΓΜΕΝΕΣ: (ΟΜΠΡΕΛΕΣ – ΞΑΠΛΩΣΤΡΕΣ)

X1:314662,96 Y1:4081278,34
 X2:314662,98 Y2:4081298,34
 X3:314677,98 Y3:4081298,32
 X4:314677,96 Y4:4081278,32
 X5:314662,96 Y5:4081278,34

ΚΩΔΙΚΟΣ Θέσης ΜΕΣΣ70: ΑΧΛΑΔΟΧΩΡΙ-ΧΕΛΩΝΑΡΙΑ, συνολικού εμβαδού E=300,00 τ.μ., με σκοπό παραχώρησης την τοποθέτηση ομπρελών - ξαπλωστρών και με τιμή εκκίνησης 2.400,00 €

ΔΙΑΡΚΕΙΑ ΠΑΡΑΧΩΡΗΣΗΣ: ένα (1) έτος

ΣΥΝΤΕΤΑΓΜΕΝΕΣ: (ΟΜΠΡΕΛΕΣ – ΞΑΠΛΩΣΤΡΕΣ)

X1:315361,43 Y1:4086748,59
 X2:315343,21 Y2:4086724,77
 X3:315335,26 Y3:4086730,84
 X4:315353,49 Y4:4086754,67
 X5:315361,43 Y5:4086748,59

ΔΗΜΟΣ ΠΥΛΟΥ ΝΕΣΤΟΡΟΣ/ Π.Ε. ΜΕΣΣΗΝΙΑΣ

ΚΩΔΙΚΟΣ Θέσης ΜΕΣΣ71: ΠΕΡΟΥΛΙΑ-ΒΟΥΝΑΡΙΑ, συνολικού εμβαδού E=198,71 τ.μ., με σκοπό παραχώρησης την τοποθέτηση ομπρελών - ξαπλωστρών και με τιμή εκκίνησης 1.565,83 €

ΔΙΑΡΚΕΙΑ ΠΑΡΑΧΩΡΗΣΗΣ: ένα (1) έτος

ΣΥΝΤΕΤΑΓΜΕΝΕΣ: (ΟΜΠΡΕΛΕΣ – ΞΑΠΛΩΣΤΡΕΣ)

X1:315442,58 Y1:4078128,94
 X2:315425,38 Y2:4078091,90
 X3:315420,75 Y3:4078093,89
 X4:315438,35 Y4:4078130,93
 X5:315442,58 Y5:4078128,94

ΚΩΔΙΚΟΣ Θέσης ΜΕΣΣ72: ΛΙΜΑΝΑΚΙΑ ΠΥΛΟΥ, συνολικού εμβαδού E=15,00 τ.μ., με σκοπό παραχώρησης την τοποθέτηση καντίνας και με τιμή εκκίνησης 157.50 €

ΔΙΑΡΚΕΙΑ ΠΑΡΑΧΩΡΗΣΗΣ: ένα (1) έτος

ΣΥΝΤΕΤΑΓΜΕΝΕΣ: (ΚΑΝΤΙΝΑ)

X1:294112,74 Y1:4086873,17
 X2:294114,13 Y2:4086877,14
 X3:294117,51 Y3:4086875,89
 X4:294116,25 Y4:4086872,05
 X5:294112,74 Y5:4086873,17

ΚΩΔΙΚΟΣ Θέσης ΜΕΣΣ73: ΛΙΜΑΝΑΚΙΑ ΠΥΛΟΥ, συνολικού εμβαδού Ε=100,00 τ.μ., με σκοπό παραχώρησης την τοποθέτηση ομπρελών - ξαπλωστών και με τιμή εκκίνησης 525,00 €

ΔΙΑΡΚΕΙΑ ΠΑΡΑΧΩΡΗΣΗΣ: ένα (1) έτος

ΣΥΝΤΕΤΑΓΜΕΝΕΣ: (ΟΜΠΡΕΛΕΣ – ΞΑΠΛΩΣΤΡΕΣ)

X1:294100,73 Y1:4086881,11
 X2:294094,84 Y2:4086869,14
 X3:294101,83 Y3:4086865,90
 X4:294107,35 Y4:4086877,94
 X5:294100,73 Y5:4086881,11

ΚΩΔΙΚΟΣ Θέσης ΜΕΣΣ75: ΦΟΙΝΙΚΟΥΝΤΑ (περιοχή NATURA), συνολικού εμβαδού Ε=25,00 τ.μ., με σκοπό παραχώρησης την ανάπτυξη θαλάσσιων μέσων αναψυχής και με τιμή εκκίνησης 731,25 €

ΔΙΑΡΚΕΙΑ ΠΑΡΑΧΩΡΗΣΗΣ: ένα (1) έτος

ΣΥΝΤΕΤΑΓΜΕΝΕΣ: (ΘΑΛΑΣΣΙΑ ΜΕΣΑ ΑΝΑΨΥΧΗΣ)

X1:304201,37 Y1:4075417,82
 X2:304206,11 Y2:4075419,42
 X3:304207,71 Y3:4075414,69
 X4:304202,97 Y4:4075413,08
 X5:304201,37 Y5:4075417,82

ΔΗΜΟΣ ΤΡΙΦΥΛΙΑΣ/ Π.Ε. ΜΕΣΣΗΝΙΑΣ
--

ΚΩΔΙΚΟΣ Θέσης ΜΕΣΣ84: ΣΕΡΓΙΑΝΙ ΚΥΠΑΡΙΣΣΙΑΣ (περιοχή NATURA), συνολικού εμβαδού Ε=15,00 τ.μ., με σκοπό παραχώρησης την τοποθέτηση καντίνας και με τιμή εκκίνησης 180.00 €

ΔΙΑΡΚΕΙΑ ΠΑΡΑΧΩΡΗΣΗΣ: ένα (1) έτος

ΣΥΝΤΕΤΑΓΜΕΝΕΣ: (ΚΑΝΤΙΝΑ)

X1:295267,16 Y1:4129366,00
 X2:295270,51 Y2:4129369,71
 X3:295272,74 Y3:4129367,69
 X4:295269,38 Y4:4129363,99
 X5:295267,16 Y5:4129366,00

ΚΩΔΙΚΟΣ Θέσης ΜΕΣΣ85: ΣΕΡΓΙΑΝΙ ΚΥΠΑΡΙΣΣΙΑΣ (περιοχή NATURA), συνολικού εμβαδού Ε=500,00 τ.μ., με σκοπό παραχώρησης την τοποθέτηση ομπρελών - ξαπλωστών και με τιμή εκκίνησης 3.000,00 €

ΔΙΑΡΚΕΙΑ ΠΑΡΑΧΩΡΗΣΗΣ: ένα (1) έτος

ΣΥΝΤΕΤΑΓΜΕΝΕΣ: (ΟΜΠΡΕΛΕΣ – ΞΑΠΛΩΣΤΡΕΣ)

X1:295243,49 Y1:4129363,97
 X2:295273,39 Y2:4129392,01
 X3:295282,72 Y3:4129383,94
 X4:295252,22 Y4:4129355,76
 X5:295243,49 Y5:4129363,97

ΚΩΔΙΚΟΣ Θέσης ΜΕΣΣ86: ΓΙΑΝΝΙΤΣΑΙΝΑ ΚΥΠΑΡΙΣΣΙΑΣ, συνολικού εμβαδού E=15,00 τ.μ., με σκοπό παραχώρησης την τοποθέτηση καντίνας και με τιμή εκκίνησης 213,75 €

ΔΙΑΡΚΕΙΑ ΠΑΡΑΧΩΡΗΣΗΣ: ένα (1) έτος

ΣΥΝΤΕΤΑΓΜΕΝΕΣ: (ΚΑΝΤΙΝΑ)

X1:291280,56 Y1:4124685,65
 X2:291282,90 Y2:4124690,07
 X3:291285,55 Y3:4124688,68
 X4:291283,23 Y4:4124684,25
 X5:291280,56 Y5:4124685,65

ΚΩΔΙΚΟΣ Θέσης ΜΕΣΣ87: ΓΙΑΝΝΙΤΣΑΙΝΑ ΚΥΠΑΡΙΣΣΙΑΣ, συνολικού εμβαδού E=500,00 τ.μ., με σκοπό παραχώρησης την τοποθέτηση ομπρελών - ξαπλωστρών και με τιμή εκκίνησης 3.565,00 €

ΔΙΑΡΚΕΙΑ ΠΑΡΑΧΩΡΗΣΗΣ: ένα (1) έτος

ΣΥΝΤΕΤΑΓΜΕΝΕΣ: (ΟΜΠΡΕΛΕΣ – ΞΑΠΛΩΣΤΡΕΣ)

X1:291291,86 Y1:4124708,15
 X2:291269,64 Y2:4124672,17
 X3:291259,72 Y3:4124677,86
 X4:291281,21 Y4:4124714,24
 X5:291291,86 Y5:4124708,15

ΚΩΔΙΚΟΣ Θέσης ΜΕΣΣ88: ΒΡΩΜΟΝΕΡΙ ΓΑΡΓΑΛΙΑΝΩΝ, συνολικού εμβαδού E=15,00 τ.μ., με σκοπό παραχώρησης την τοποθέτηση καντίνας και με τιμή εκκίνησης 1.000,05 €

ΔΙΑΡΚΕΙΑ ΠΑΡΑΧΩΡΗΣΗΣ: ένα (1) έτος

ΣΥΝΤΕΤΑΓΜΕΝΕΣ: (ΚΑΝΤΙΝΑ)

X1:288184,40 Y1:4099237,70
 X2:288187,41 Y2:4099233,71
 X3:288185,02 Y3:4099231,91
 X4:288182,00 Y4:4099235,89
 X5:288184,40 Y5:4099237,70

ΚΩΔΙΚΟΣ Θέσης ΜΕΣΣ89: ΒΡΩΜΟΝΕΡΙ ΓΑΡΓΑΛΙΑΝΩΝ, συνολικού εμβαδού E=500,00 τ.μ., με σκοπό παραχώρησης την τοποθέτηση ομπρελών - ξαπλωστρών και με τιμή εκκίνησης 2.300,00 €

ΔΙΑΡΚΕΙΑ ΠΑΡΑΧΩΡΗΣΗΣ: ένα (1) έτος

ΣΥΝΤΕΤΑΓΜΕΝΕΣ: (ΟΜΠΡΕΛΕΣ – ΞΑΠΛΩΣΤΡΕΣ)

X1:288183,43 Y1:4099218,23
 X2:288191,74 Y2:4099224,03
 X3:288197,90 Y3:4099173,48
 X4:288188,72 Y4:4099164,29
 X5:288183,43 Y5:4099218,23

ΚΩΔΙΚΟΣ Θέσης ΜΕΣΣ90: ΒΛΑΧΟΥ ΚΥΠΑΡΙΣΣΙΑΣ, συνολικού εμβαδού E=15,00 τ.μ., με σκοπό παραχώρησης την τοποθέτηση καντίνας και με τιμή εκκίνησης 191,25 €

ΔΙΑΡΚΕΙΑ ΠΑΡΑΧΩΡΗΣΗΣ: ένα (1) έτος

ΣΥΝΤΕΤΑΓΜΕΝΕΣ: (ΚΑΝΤΙΝΑ)

X1:288099,06 Y1:4122169,70
 X2:288101,38 Y2:4122174,13
 X3:288104,04 Y3:4122172,74
 X4:288101,72 Y4:4122168,33
 X5:288099,06 Y5:4122169,70

ΚΩΔΙΚΟΣ Θέσης ΜΕΣΣ91: ΒΛΑΧΟΥ ΚΥΠΑΡΙΣΣΙΑΣ, συνολικού εμβαδού E=500,00 τ.μ., με σκοπό παραχώρησης την τοποθέτηση ομπρελών - ξαπλωστρών και με τιμή εκκίνησης 3.190,00 €

ΔΙΑΡΚΕΙΑ ΠΑΡΑΧΩΡΗΣΗΣ: ένα (1) έτος

ΣΥΝΤΕΤΑΓΜΕΝΕΣ: (ΟΜΠΡΕΛΕΣ – ΞΑΠΛΩΣΤΡΕΣ)

X1:288097,65 Y1:4122195,26
 X2:288108,57 Y2:4122189,04
 X3:288087,33 Y3:4122155,83
 X4:288076,22 Y4:4122162,31
 X5:288097,65 Y5:4122195,26

Η διάρκεια της παραχώρησης αρχίζει από την υπογραφή της σύμβασης παραχώρησης και λήγει στις **31-12-2025**.

Η δημοπρασία θα πραγματοποιηθεί με τον ίδιο τρόπο που πραγματοποιήθηκε και η αρχική ηλεκτρονική δημοπρασία.

Καλαμάτα, 31-3-2025
Η Αν.Προϊσταμένη
της Κτηματικής Υπηρεσίας Μεσσηνίας
ΚΑΛΛΙΟΠΗ ΤΖΩΡΤΖΗ

ΠΑΡΑΡΤΗΜΑ Ι

ΑΙΤΗΣΗ/ ΥΠΕΥΘΥΝΗ ΔΗΛΩΣΗ

(άρθρο 8 Ν.1599/1986)

Η ακρίβεια των στοιχείων που υποβάλλονται με αυτή τη δήλωση μπορεί να ελεγχθεί με βάση το αρχείο άλλων υπηρεσιών (άρθρο 8 παρ. 4 Ν. 1599/1986)

ΠΡΟΣ ⁽¹⁾ :	ΚΤΗΜΑΤΙΚΗ ΥΠΗΡΕΣΙΑ						
Ο – Η Όνομα:				Επώνυμο:			
Όνομα και Επώνυμο Πατέρα:							
Όνομα και Επώνυμο Μητέρας:							
Ημερομηνία γέννησης ⁽²⁾ :							
Τόπος Γέννησης:							
Αριθμός Δελτίου Ταυτότητας:				Τηλ:			
Τόπος Κατοικίας:			Οδός:			Αριθ:	ΤΚ:
Αρ. Τηλεομοιοτύπου (Fax):				Δ/νση Ηλεκτρ. Ταχυδρομείου (Email):			

Με ατομική μου ευθύνη και γνωρίζοντας τις κυρώσεις ⁽³⁾, που προβλέπονται από τις διατάξεις της παρ. 6 του άρθρου 22 του Ν. 1599/1986, δηλώνω ότι:

Έχω λάβει πλήρη γνώση των όρων της από 31-3-2025 Διακήρυξης (αρ. πρωτ./ΑΔΑ: Ψ70ΨΗ-ΒΣΧ) της Αν.Προϊσταμένης της Κτηματικής Υπηρεσίας Μεσσηνιας για την παραχώρηση του δικαιώματος απλής χρήσης αιγιαλού – κοινόχρηστης παραλίας με ΗΛΕΚΤΡΟΝΙΚΗ δημοπρασία στους Δήμους ΠΥΛΟΥ ΝΕΣΤΟΡΟΣ, ΤΡΙΦΥΛΙΑΣ, ΜΕΣΣΗΝΗΣ ΑΚΙΑ ΚΑΛΑΜΑΤΑΣ της ΠΕ ΜΕΣΣΗΝΙΑΣ για τη θέση με κωδικό και τους αποδέχομαι ανεπιφύλακτα. Επίσης, δηλώνω ρητά και δεσμεύομαι πλήρως ότι έχω στην κατοχή μου σε ισχύ κατά την ημέρα διεξαγωγής της δημοπρασίας όλα τα απαιτούμενα δικαιολογητικά: **α.** φορολογική ενημερότητα που έχει εκδοθεί εντός τριάντα (30) ημερών πριν την υποβολή της, **β.** άδεια λειτουργίας (όπου από το νόμο απαιτείται) / γνωστοποίηση λειτουργίας καταστήματος υγειονομικού ενδιαφέροντος [εξαιρούνται οι εκμεταλλευτές αυτοκινούμενου ή ρυμουλκούμενου τροχήλατου αναψυκτηρίου (καντίνες)] και έναρξη δραστηριότητας στην αρμόδια Δ.Ο.Υ., η οποία επιτρέπεται στον παραχωρούμενο αιγιαλό και παραλία **γ.** φωτοτυπία των δύο όψεων της αστυνομικής ταυτότητας, **δ.** αντίγραφο ποινικού μητρώου από το οποίο να προκύπτει ότι δεν έχω καταδικαστεί για αδικήματα του π.δ. 180/1979.

Επίσης, δηλώνω υπεύθυνα ότι έλαβα γνώση των όρων της διακήρυξης και τους αποδέχομαι ανεπιφύλακτα, όπως

επίσης αποδέχομαι τους όρους που διέπουν τη διαδικασία της διεξαγωγής των ηλεκτρονικών πλειοδοτικών δημοπρασιών, ότι έχω εγγραφεί στο Εθνικό Μητρώο Επικοινωνίας (Ε.Μ.Επ.) και έχω δηλώσει ότι επιθυμώ οι δημόσιοι φορείς να μου επιδίδουν/κοινοποιούν διοικητικές πράξεις ή άλλα δημόσια έγγραφα που έχουν εκδοθεί χωρίς αίτησή μου στη διεύθυνση ηλεκτρονικού ταχυδρομείου που είναι καταχωρημένη στο Ε.Μ.Επ., αναγνωρίζω την εγκυρότητα του συστήματος διεξαγωγής των ηλεκτρονικών δημοπρασιών, καθώς και ότι έχω στην κατοχή μου κατά το χρόνο αποστολής της αίτησής μου, εν ισχύ τα απαιτούμενα δικαιολογητικά του άρθρου 10 της υπ' αριθμ. 58972 ΕΞ2024 υπουργικής απόφασης της παρ. 7 του άρθρου 22 του ν. 5092/2024.

Τέλος δεσμεύομαι εντός επτά (7) εργάσιμων ημερών από τη δημοσίευση της ανωτέρω Διακήρυξης να προσκομίσω στην Υπηρεσία σας την πρωτότυπη εγγυητική επιστολή συμμετοχής με αρ.-/.....-.....- 2025. ποσού€ (..... ολογράφως), που εκδόθηκε για το λόγο αυτό, βρίσκεται στην κατοχή μου και αντίγραφο της οποίας επισυνάπτεται στην παρούσα.

Ημερομηνία: -.....- 2025

Ο – Η Δηλ.

(Υπογραφή)

(1) Αναγράφεται από τον ενδιαφερόμενο πολίτη ή Αρχή ή η Υπηρεσία του δημόσιου τομέα, που απευθύνεται η αίτηση.

(2) Αναγράφεται ολογράφως.

(3) «Όποιος εν γνώσει του δηλώνει ψευδή γεγονότα ή αρνείται ή αποκρύπτει τα αληθινά με έγγραφη υπεύθυνη δήλωση του άρθρου 8 τιμωρείται με φυλάκιση τουλάχιστον τριών μηνών. Εάν ο υπαίτιος αυτών των πράξεων σκόπευε να προσπορίσει στον εαυτόν του ή σε άλλον περιουσιακό όφελος βλάπτοντας τρίτον ή σκόπευε να βλάψει άλλον, τιμωρείται με κάθειρξη μέχρι 10 ετών.

(4) Σε περίπτωση ανεπάρκειας χώρου η δήλωση συνεχίζεται στην πίσω όψη της και υπογράφεται από τον δηλούντα ή την δηλούσα.

ΠΑΡΑΡΤΗΜΑ ΙΙ

ΑΙΤΗΣΗ/ ΥΠΕΥΘΥΝΗ ΔΗΛΩΣΗ

(άρθρο 8 Ν.1599/1986)

Η ακρίβεια των στοιχείων που υποβάλλονται με αυτή τη δήλωση μπορεί να ελεγχθεί με βάση το αρχείο άλλων υπηρεσιών (άρθρο 8 παρ. 4 Ν. 1599/1986)

ΠΡΟΣ ⁽¹⁾ :	ΚΤΗΜΑΤΙΚΗ ΥΠΗΡΕΣΙΑ						
Ο – Η Όνομα:				Επώνυμο:			
Όνομα και Επώνυμο Πατέρα:							
Όνομα και Επώνυμο Μητέρας:							
Ημερομηνία γέννησης ⁽²⁾ :							
Τόπος Γέννησης:							
Αριθμός Δελτίου Ταυτότητας:				Τηλ:			
Τόπος Κατοικίας:			Οδός:			Αριθ:	ΤΚ:
Αρ. Τηλεομοιοτύπου (Fax):				Δ/ση Ηλεκτρ. Ταχυδρομείου (Email):			

Με ατομική μου ευθύνη και γνωρίζοντας τις κυρώσεις ⁽³⁾, που προβλέπονται από τις διατάξεις της παρ. 6 του άρθρου 22 του Ν. 1599/1986, δηλώνω ότι:

ενεργών ως νόμιμος εκπρόσωπος και για λογαριασμό της εταιρείας ή του σωματείου με την Επωνυμία “.....”, ΑΦΜ...../Δ.Ο.Υ....., έδρα, η/το ανωτέρω ενδιαφέρεται για τη συμμετοχή της/του δι' εμού στην ηλεκτρονική δημοπρασία για τη/τις θέση/θέσεις με κωδικό της από Διακήρυξης (αρ. πρωτ./ΑΔΑ:) της Προϊσταμένου/ης της Κτηματικής Υπηρεσίας για την παραχώρηση του δικαιώματος απλής χρήσης αιγιαλού – κοινόχρηστης παραλίας με ΗΛΕΚΤΡΟΝΙΚΗ δημοπρασία στο/στους Δήμο/Δήμους της ΠΕ..... . Δηλώνω ότι έχω λάβει πλήρη γνώση των όρων της ανωτέρω διακήρυξης και τους αποδέχομαι ανεπιφύλακτα. Επίσης, δηλώνω ρητά και δεσμεύομαι πλήρως ότι έχω στην κατοχή μου σε ισχύ κατά την ημέρα διεξαγωγής της δημοπρασίας όλα τα απαιτούμενα δικαιολογητικά: **α.** φορολογική ενημερότητα που έχει εκδοθεί εντός τριάντα (30) ημερών πριν την υποβολή της, **β.** άδεια λειτουργίας (όπου από το νόμο απαιτείται) / γνωστοποίηση λειτουργίας καταστήματος υγειονομικού ενδιαφέροντος [εξαιρούνται οι εκμεταλλευτές αυτοκινούμενου ή

ρυμουλκούμενου τροχήλατου αναψυκτηρίου (καντίνες)] και έναρξη δραστηριότητας στην αρμόδια Δ.Ο.Υ., η οποία επιτρέπεται στον παραχωρούμενο αιγιαλό και παραλία και γ. φωτοτυπία των δύο όψεων της αστυνομικής ταυτότητας, δ. αντίγραφο ποινικού μητρώου από το οποίο να προκύπτει ότι δεν έχω καταδικαστεί για αδικήματα του π.δ. 180/1979.

Επίσης, δηλώνω υπεύθυνα ότι έλαβα γνώση των όρων της διακήρυξης και τους αποδέχομαι ανεπιφύλακτα, επίσης αποδέχομαι τους όρους που διέπουν τη διαδικασία της διεξαγωγής των ηλεκτρονικών πλειοδοτικών δημοπρασιών, έχω εγγραφεί στο Εθνικό Μητρώο Επικοινωνίας (Ε.Μ.Επ.) και έχω δηλώσει ότι επιθυμώ οι δημόσιοι φορείς να μου επιδίδουν/κοινοποιούν διοικητικές πράξεις ή άλλα δημόσια έγγραφα που έχουν εκδοθεί χωρίς αίτησή μου στη διεύθυνση ηλεκτρονικού ταχυδρομείου που είναι καταχωρημένη στο Ε.Μ.Επ., αναγνωρίζω την εγκυρότητα του συστήματος διεξαγωγής των ηλεκτρονικών δημοπρασιών, καθώς και ότι έχω στην κατοχή μου κατά το χρόνο αποστολής της αίτησής μου, εν ισχύ τα απαιτούμενα δικαιολογητικά του άρθρου 10 της υπ' αριθμ. υπουργικής απόφασης της παρ. 7 του άρθρου 22 του ν. 5092/2024

Τέλος δεσμεύομαι εντός επτά (7) εργάσιμων ημερών από τη Δημοσίευση της ανωτέρω Διακήρυξης να προσκομίσω στην Υπηρεσία σας την πρωτότυπη εγγυητική επιστολή συμμετοχής με αρ.-/.....-.....- 202.... ποσού€ (..... ολογράφως), που εκδόθηκε για το λόγο αυτό, βρίσκεται στην κατοχή μου και αντίγραφο της οποίας επισυνάπτεται στην παρούσα.

Ημερομηνία: -.....- 2025

Ο – Η Δηλ.

(Υπογραφή)

- (1) Αναγράφεται από τον ενδιαφερόμενο πολίτη ή Αρχή ή η Υπηρεσία του δημόσιου τομέα, που απευθύνεται η αίτηση.
- (2) Αναγράφεται ολογράφως.
- (3) «Όποιος εν γνώσει του δηλώνει ψευδή γεγονότα ή αρνείται ή αποκρύπτει τα αληθινά με έγγραφη υπεύθυνη δήλωση του άρθρου 8 τιμωρείται με φυλάκιση τουλάχιστον τριών μηνών. Εάν ο υπαίτιος αυτών των πράξεων σκόπευε να προσπορίσει στον εαυτόν του ή σε άλλον περιουσιακό όφελος βλάπτοντας τρίτον ή σκόπευε να βλάψει άλλον, τιμωρείται με κάθειρξη μέχρι 10 ετών.
- (4) Σε περίπτωση ανεπάρκειας χώρου η δήλωση συνεχίζεται στην πίσω όψη της και υπογράφεται από τον δηλούντα ή την δηλούσα.

ΠΑΡΑΡΤΗΜΑ ΙΙΙ

ΘΕΣΗ: ΜΙΚΡΗ ΜΑΝΤΙΝΕΙΑ - ΧΡΗΣΗ: ΟΜΠΡΕΛΕΣ-ΞΑΠΛΩΣΤΡΕΣ
 ΔΗΜΟΥ ΚΑΛΑΜΑΤΑΣ Π.Ε.ΜΕΣΣΗΝΙΑΣ
ΚΩΔΙΚΟΣ ΘΕΣΗΣ: ΜΕΣΣ58



ΕΜΒΑΔΟΝ: 200,00 τ.μ.

ΚΟΡΥΦΗ	Χ(ΕΓΣΑ 87)	Υ(ΕΓΣΑ 87)
1	335191.48	4094293.83
2	335196.45	4094294.37
3	335200.75	4094254.60
4	335195.78	4094254.06
5	335191.48	4094293.83

ΣΥΝΤΑΞΗ - ΘΕΩΡΗΣΗ
 Η ΑΝ. ΠΡΟΪΣΤΑΜΕΝΗ
 Τζώρτζη Καλλιόπη
 Αγρονόμος & Τοπογράφος Μηχ/κός

ΘΕΣΗ: ΜΠΟΥΚΑ - ΧΡΗΣΗ: ΟΜΠΡΕΛΕΣ-ΞΑΠΛΩΣΤΡΕΣ
 ΔΗΜΟΥ ΜΕΣΣΗΝΗΣ Π.Ε.ΜΕΣΣΗΝΙΑΣ
ΚΩΔΙΚΟΣ ΘΕΣΗΣ: ΜΕΣΣ63



ΕΜΒΑΔΟΝ: 300,00 τ.μ.

ΚΟΡΥΦΗ	Χ(ΕΓΣΑ 87)	Υ(ΕΓΣΑ 87)
1	321074.54	4097772.11
2	321097.65	4097781.64
3	321102.22	4097770.55
4	321079.11	4097761.02
5	321074.54	4097772.11

ΣΥΝΤΑΞΗ - ΘΕΩΡΗΣΗ
 Η ΑΝ. ΠΡΟΪΣΤΑΜΕΝΗ
 Τζώρτζη Καλλιόπη
 Αγρονόμος & Τοπογράφος Μηχ/κός

ΘΕΣΗ: ΜΠΟΥΚΑ-ΑΓΙΟΣ ΝΙΚΟΛΑΟΣ - ΧΡΗΣΗ: ΚΑΝΤΙΝΑ
 ΔΗΜΟΥ ΜΕΣΣΗΝΗΣ Π.Ε.ΜΕΣΣΗΝΙΑΣ
ΚΩΔΙΚΟΣ ΘΕΣΗΣ: ΜΕΣΣ64



ΕΜΒΑΔΟΝ: 15,00τ.μ.

ΚΟΡΥΦΗ	Χ(ΕΓΣΑ 87)	Υ(ΕΓΣΑ 87)
1	322888.80	4098430.40
2	322893.80	4098430.40
3	322893.80	4098427.40
4	322888.80	4098427.40
5	322888.80	4098430.40

ΣΥΝΤΑΞΗ - ΘΕΩΡΗΣΗ
 Η ΑΝ. ΠΡΟΪΣΤΑΜΕΝΗ
 Τζώρτζη Καλλιόπη
 Αγρονόμος & Τοπογράφος Μηχ/κός

ΘΕΣΗ: ΜΠΟΥΚΑ-ΑΓΙΟΣ ΝΙΚΟΛΑΟΣ - ΧΡΗΣΗ: ΟΜΠΡΕΛΕΣ-ΞΑΠΛΩΣΤΡΕΣ
 ΔΗΜΟΥ ΜΕΣΣΗΝΗΣ Π.Ε.ΜΕΣΣΗΝΙΑΣ
ΚΩΔΙΚΟΣ ΘΕΣΗΣ: ΜΕΣΣ65



ΕΜΒΑΔΟΝ: 200,00τ.μ.

ΚΟΡΥΦΗ	Χ(ΕΓΣΑ 87)	Υ(ΕΓΣΑ 87)
1	322883.54	4098416.28
2	322902.73	4098421.89
3	322905.54	4098412.29
4	322886.34	4098406.68
5	322883.54	4098416.28

ΣΥΝΤΑΞΗ - ΘΕΩΡΗΣΗ
 Η ΑΝ. ΠΡΟΪΣΤΑΜΕΝΗ
 Τζώρτζη Καλλιόπη
 Αγρονόμος & Τοπογράφος Μηχ/κός

ΘΕΣΗ: ΑΓΙΟΣ ΑΝΔΡΕΑΣ - ΧΡΗΣΗ: ΚΑΝΤΙΝΑ
 ΔΗΜΟΥ ΜΕΣΣΗΝΗΣ Π.Ε.ΜΕΣΣΗΝΙΑΣ
ΚΩΔΙΚΟΣ ΘΕΣΗΣ: ΜΕΣΣ67



ΕΜΒΑΔΟΝ: 15,00τ.μ.

ΚΟΡΥΦΗ	Χ(ΕΓΣΑ 87)	Υ(ΕΓΣΑ 87)
1	314651.56	4081320.20
2	314651.16	4081324.08
3	314655.04	4081324.49
4	314655.44	4081320.61
5	314651.56	4081320.20

ΣΥΝΤΑΞΗ - ΘΕΩΡΗΣΗ
 Η ΑΝ. ΠΡΟΪΣΤΑΜΕΝΗ
 Τζώρτζη Καλλιόπη
 Αγρονόμος & Τοπογράφος Μηχ/κός

ΘΕΣΗ: ΑΓΙΟΣ ΑΝΔΡΕΑΣ - ΧΡΗΣΗ: ΟΜΠΡΕΛΕΣ-ΞΑΠΛΩΣΤΡΕΣ
 ΔΗΜΟΥ ΜΕΣΣΗΝΗΣ Π.Ε.ΜΕΣΣΗΝΙΑΣ
ΚΩΔΙΚΟΣ ΘΕΣΗΣ: ΜΕΣΣ68



ΕΜΒΑΔΟΝ: 70,00 τ.μ.

ΚΟΡΥΦΗ	Χ(ΕΓΣΑ 87)	Υ(ΕΓΣΑ 87)
1	314539.37	4081664.88
2	314546.28	4081663.77
3	314544.70	4081653.90
4	314537.78	4081654.95
5	314539.37	4081664.88

ΣΥΝΤΑΞΗ - ΘΕΩΡΗΣΗ
 Η ΑΝ. ΠΡΟΪΣΤΑΜΕΝΗ
 Τζώρτζη Καλλιόπη
 Αγρονόμος & Τοπογράφος Μηχ/κός

ΘΕΣΗ: ΑΓΙΟΣ ΑΝΔΡΕΑΣ - ΧΡΗΣΗ: ΟΜΠΡΕΛΕΣ - ΞΑΠΛΩΣΤΡΕΣ
 ΔΗΜΟΥ ΜΕΣΣΗΝΗΣ Π.Ε.ΜΕΣΣΗΝΙΑΣ
ΚΩΔΙΚΟΣ ΘΕΣΗΣ: ΜΕΣΣ69



ΕΜΒΑΔΟΝ: 300,00τ.μ.

ΚΟΡΥΦΗ	Χ(ΕΓΣΑ 87)	Υ(ΕΓΣΑ 87)
1	314662.96	4081278.34
2	314662.98	4081298.34
3	314677.98	4081298.32
4	314677.96	4081278.32
5	314662.96	4081278.34

ΣΥΝΤΑΞΗ - ΘΕΩΡΗΣΗ
 Η ΑΝ. ΠΡΟΪΣΤΑΜΕΝΗ
 Τζώρτζη Καλλιόπη
 Αγρονόμος & Τοπογράφος Μηχ/κός

ΘΕΣΗ: ΑΧΛΑΔΟΧΩΡΙ-ΧΕΛΩΝΑΡΙΑ - ΧΡΗΣΗ: ΟΜΠΡΕΛΕΣ- ΞΑΠΛΩΣΤΡΕΣ
 ΔΗΜΟΥ ΜΕΣΣΗΝΗΣ Π.Ε.ΜΕΣΣΗΝΙΑΣ
ΚΩΔΙΚΟΣ ΘΕΣΗΣ: ΜΕΣΣ70



ΕΜΒΑΔΟΝ: 300,00τ.μ.

ΚΟΡΥΦΗ	Χ(ΕΓΣΑ 87)	Υ(ΕΓΣΑ 87)
1	315361.43	4086748.59
2	315343.21	4086724.77
3	315335.26	4086730.84
4	315353.49	4086754.67
5	315361.43	4086748.59

ΣΥΝΤΑΞΗ - ΘΕΩΡΗΣΗ
 Η ΑΝ. ΠΡΟΪΣΤΑΜΕΝΗ
 Τζώρτζη Καλλιόπη
 Αγρονόμος & Τοπογράφος Μηχ/κός

ΘΕΣΗ: ΠΕΡΟΥΛΙΑ-ΒΟΥΝΑΡΙΑ - ΧΡΗΣΗ: ΟΜΠΡΕΛΕΣ-ΞΑΠΛΩΣΤΡΕΣ
 ΔΗΜΟΥ ΠΥΛΟΥ ΝΕΣΤΟΡΟΣ Π.Ε.ΜΕΣΣΗΝΙΑΣ
ΚΩΔΙΚΟΣ ΘΕΣΗΣ: ΜΕΣΣ71



ΕΜΒΑΔΟΝ: 198,71 τ.μ.

ΚΟΡΥΦΗ	Χ(ΕΓΣΑ 87)	Υ(ΕΓΣΑ 87)
1	315442.58	4078128.94
2	315425.38	4078091.90
3	315420.75	4078093.89
4	315438.35	4078130.93
5	315442.58	4078128.94

ΣΥΝΤΑΞΗ - ΘΕΩΡΗΣΗ
 Η ΑΝ. ΠΡΟΪΣΤΑΜΕΝΗ
 Τζώρτζη Καλλιόπη
 Αγρονόμος & Τοπογράφος Μηχ/κός

ΘΕΣΗ: ΛΙΜΑΝΑΚΙΑ ΠΥΛΟΥ - ΧΡΗΣΗ: ΚΑΝΤΙΝΑ
ΔΗΜΟΥ ΠΥΛΟΥ ΝΕΣΤΟΡΟΣ Π.Ε.ΜΕΣΣΗΝΙΑΣ
ΚΩΔΙΚΟΣ ΘΕΣΗΣ: ΜΕΣΣ72



ΕΜΒΑΔΟΝ: 15,00τ.μ.

ΚΟΡΥΦΗ	Χ(ΕΓΣΑ 87)	Υ(ΕΓΣΑ 87)
1	294112.74	4086873.17
2	294114.13	4086877.14
3	294117.51	4086875.89
4	294116.25	4086872.05
5	294112.74	4086873.17

ΣΥΝΤΑΞΗ - ΘΕΩΡΗΣΗ
Η ΑΝ. ΠΡΟΪΣΤΑΜΕΝΗ
Τζώρτζη Καλλιόπη
Αγρονόμος & Τοπογράφος Μηχ/κός

ΘΕΣΗ: ΛΙΜΑΝΑΚΙΑ ΠΥΛΟΥ - ΧΡΗΣΗ: ΟΜΠΡΕΛΕΣ-ΞΑΠΛΩΣΤΡΕΣ
 ΔΗΜΟΥ ΠΥΛΟΥ ΝΕΣΤΟΡΟΣ Π.Ε.ΜΕΣΣΗΝΙΑΣ
ΚΩΔΙΚΟΣ ΘΕΣΗΣ: ΜΕΣΣ73



ΕΜΒΑΔΟΝ: 100,00τ.μ.

ΚΟΡΥΦΗ	Χ(ΕΓΣΑ 87)	Υ(ΕΓΣΑ 87)
1	294100.73	4086881.11
2	294094.84	4086869.14
3	294101.83	4086865.90
4	294107.35	4086877.94
5	294100.73	4086881.11

ΣΥΝΤΑΞΗ - ΘΕΩΡΗΣΗ
 Η ΑΝ. ΠΡΟΪΣΤΑΜΕΝΗ
 Τζώρτζη Καλλιόπη
 Αγρονόμος & Τοπογράφος Μηχ/κός

ΘΕΣΗ: ΦΟΙΝΙΚΟΥΝΤΑ - ΧΡΗΣΗ: ΘΑΛΑΣΣΙΑ ΜΕΣΑ ΑΝΑΨΥΧΗΣ
 ΔΗΜΟΥ ΠΥΛΟΥ ΝΕΣΤΟΡΟΣ Π.Ε.ΜΕΣΣΗΝΙΑΣ
ΚΩΔΙΚΟΣ ΘΕΣΗΣ: ΜΕΣΣ75



ΕΜΒΑΔΟΝ: 25,00τ.μ.

ΚΟΡΥΦΗ	Χ(ΕΓΣΑ 87)	Υ(ΕΓΣΑ 87)
1	304201.37	4075417.82
2	304206.11	4075419.42
3	304207.71	4075414.69
4	304202.97	4075413.08
5	304201.37	4075417.82

ΣΥΝΤΑΞΗ - ΘΕΩΡΗΣΗ
 Η ΑΝ. ΠΡΟΪΣΤΑΜΕΝΗ
 Τζώρτζη Καλλιόπη
 Αγρονόμος & Τοπογράφος Μηχ/κός

ΘΕΣΗ: ΣΕΡΓΙΑΝΙ ΚΥΠΑΡΙΣΣΙΑΣ - ΧΡΗΣΗ: ΚΑΝΤΙΝΑ
 ΔΗΜΟΥ ΤΡΙΦΥΛΙΑΣ Π.Ε.ΜΕΣΣΗΝΙΑΣ
ΚΩΔΙΚΟΣ ΘΕΣΗΣ: ΜΕΣΣ84



ΕΜΒΑΔΟΝ: 15,00τ.μ.

ΚΟΡΥΦΗ	Χ(ΕΓΣΑ 87)	Υ(ΕΓΣΑ 87)
1	295267.16	4129366.00
2	295270.51	4129369.71
3	295272.74	4129367.69
4	295269.38	4129363.99
5	295267.16	4129366.00

ΣΥΝΤΑΞΗ - ΘΕΩΡΗΣΗ
 Η ΑΝ.ΠΡΟΪΣΤΑΜΕΝΗ
 Τζώρτζη Καλλιόπη
 Αγρονόμος & Τοπογράφος Μηχ/κός

ΘΕΣΗ: ΣΕΡΓΙΑΝΙ ΚΥΠΑΡΙΣΣΙΑΣ - ΧΡΗΣΗ: ΟΜΠΡΕΛΕΣ-ΞΑΠΛΩΣΤΡΕΣ
 ΔΗΜΟΥ ΤΡΙΦΥΛΙΑΣ Π.Ε.ΜΕΣΣΗΝΙΑΣ
ΚΩΔΙΚΟΣ ΘΕΣΗΣ: ΜΕΣΣ85



ΕΜΒΑΔΟΝ: 500,00τ.μ.

ΚΟΡΥΦΗ	Χ(ΕΓΣΑ 87)	Υ(ΕΓΣΑ 87)
1	295243.49	4129363.97
2	295273.39	4129392.01
3	295282.72	4129383.94
4	295252.22	4129355.76
5	295243.49	4129363.97

ΣΥΝΤΑΞΗ - ΘΕΩΡΗΣΗ
 Η ΑΝ. ΠΡΟΪΣΤΑΜΕΝΗ
 Τζώρτζη Καλλιόπη
 Αγρονόμος & Τοπογράφος Μηχ/κός

ΘΕΣΗ: ΓΙΑΝΝΙΤΣΑΙΝΑ ΚΥΠΑΡΙΣΣΙΑΣ - ΧΡΗΣΗ: ΚΑΝΤΙΝΑ
 ΔΗΜΟΥ ΤΡΙΦΥΛΙΑΣ Π.Ε.ΜΕΣΣΗΝΙΑΣ
ΚΩΔΙΚΟΣ ΘΕΣΗΣ: ΜΕΣΣ86



ΕΜΒΑΔΟΝ: 15,00τ.μ.

ΚΟΡΥΦΗ	Χ(ΕΓΣΑ 87)	Υ(ΕΓΣΑ 87)
1	291280.56	4124685.65
2	291282.90	4124690.07
3	291285.55	4124688.68
4	291283.23	4124684.25
5	291280.56	4124685.65

ΣΥΝΤΑΞΗ - ΘΕΩΡΗΣΗ
 Η ΑΝ.ΠΡΟΪΣΤΑΜΕΝΗ
 Τζώρτζη Καλλιόπη
 Αγρονόμος & Τοπογράφος Μηχ/κός

ΘΕΣΗ: ΓΙΑΝΝΙΤΣΑΙΝΑ ΚΥΠΑΡΙΣΣΙΑΣ - ΧΡΗΣΗ: ΟΜΠΡΕΛΕΣ-ΞΑΠΛΩΣΤΡΕΣ
 ΔΗΜΟΥ ΤΡΙΦΥΛΙΑΣ Π.Ε.ΜΕΣΣΗΝΙΑΣ
ΚΩΔΙΚΟΣ ΘΕΣΗΣ: ΜΕΣΣ87



ΕΜΒΑΔΟΝ: 500,00τ.μ.

ΚΟΡΥΦΗ	Χ(ΕΓΣΑ 87)	Υ(ΕΓΣΑ 87)
1	291291.86	4124708.15
2	291269.64	4124672.17
3	291259.72	4124677.86
4	291281.21	4124714.24
5	291291.86	4124708.15

ΣΥΝΤΑΞΗ - ΘΕΩΡΗΣΗ
 Η ΑΝ.ΠΡΟΪΣΤΑΜΕΝΗ
 Τζώρτζη Καλλιόπη
 Αγρονόμος & Τοπογράφος Μηχ/κός

ΘΕΣΗ: ΒΡΩΜΟΝΕΡΙ ΓΑΡΓΑΛΙΑΝΩΝ - ΧΡΗΣΗ: ΚΑΝΤΙΝΑ
 ΔΗΜΟΥ ΤΡΙΦΥΛΙΑΣ Π.Ε.ΜΕΣΣΗΝΙΑΣ
ΚΩΔΙΚΟΣ ΘΕΣΗΣ: ΜΕΣΣ88



ΕΜΒΑΔΟΝ: 15,00τ.μ.

ΚΟΡΥΦΗ	Χ(ΕΓΣΑ 87)	Υ(ΕΓΣΑ 87)
1	288184.40	4099237.70
2	288187.41	4099233.71
3	288185.02	4099231.91
4	288182.00	4099235.89
5	288184.40	4099237.70

ΣΥΝΤΑΞΗ - ΘΕΩΡΗΣΗ
 Η ΑΝ.ΠΡΟΪΣΤΑΜΕΝΗ
 Τζώρτζη Καλλιόπη
 Αγρονόμος & Τοπογράφος Μηχ/κός

ΘΕΣΗ: ΒΡΩΜΟΝΕΡΙ ΓΑΡΓΑΛΙΑΝΩΝ - ΧΡΗΣΗ: ΟΜΠΡΕΛΕΣ-ΞΑΠΛΩΣΤΡΕΣ
 ΔΗΜΟΥ ΤΡΙΦΥΛΙΑΣ Π.Ε.ΜΕΣΣΗΝΙΑΣ
ΚΩΔΙΚΟΣ ΘΕΣΗΣ: ΜΕΣΣ89

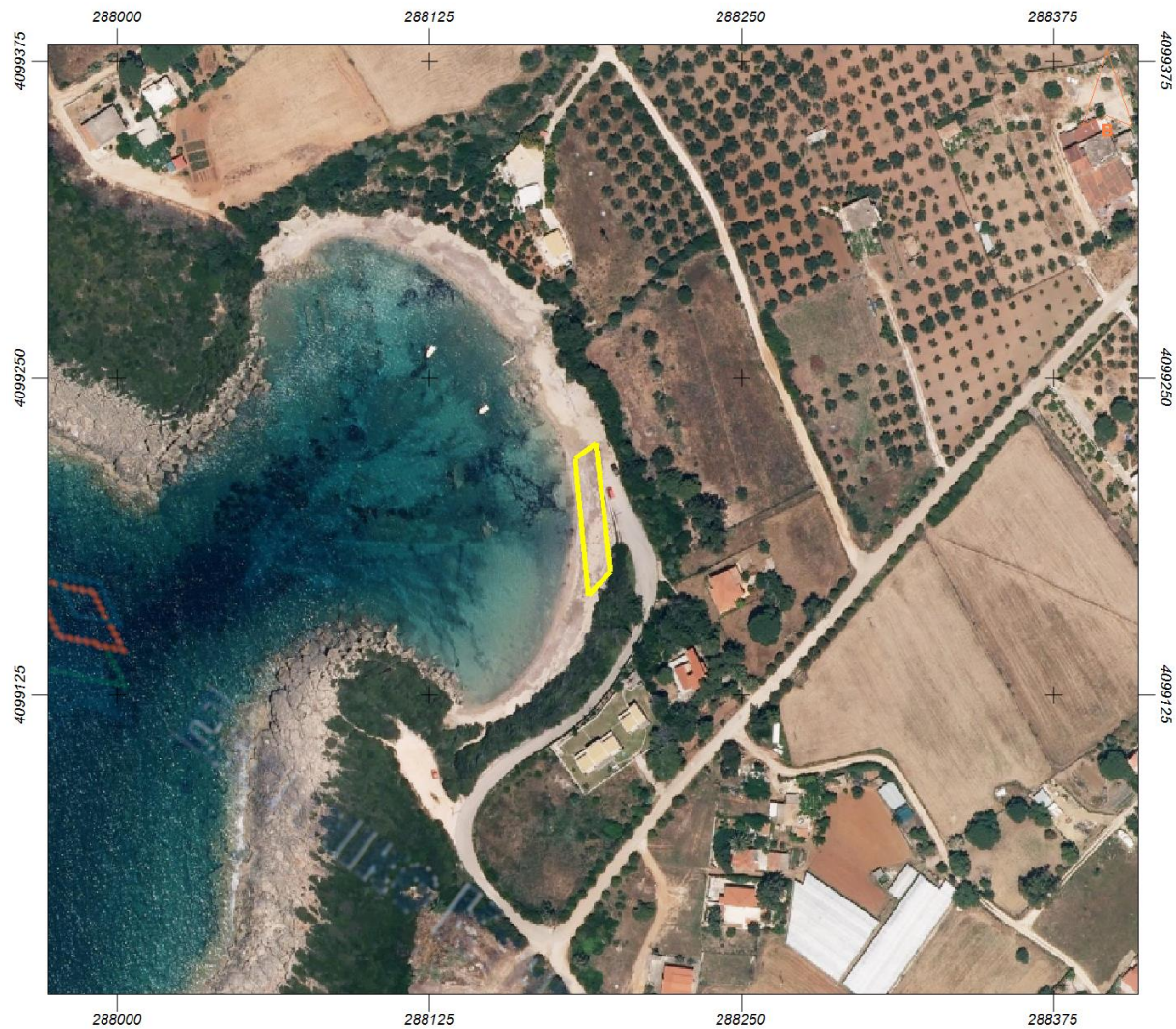

ΕΜΒΑΔΟΝ: 500,00τ.μ.

ΚΟΡΥΦΗ	Χ(ΕΓΣΑ 87)	Υ(ΕΓΣΑ 87)
1	288183.43	4099218.23
2	288191.74	4099224.03
3	288197.90	4099173.48
4	288188.72	4099164.29
5	288183.43	4099218.23

ΣΥΝΤΑΞΗ - ΘΕΩΡΗΣΗ
 Η ΑΝ.ΠΡΟΪΣΤΑΜΕΝΗ
 Τζώρτζη Καλλιόπη
 Αγρονόμος & Τοπογράφος Μηχ/κός

ΘΕΣΗ: ΒΛΑΧΟΥ ΚΥΠΑΡΙΣΣΙΑΣ - ΧΡΗΣΗ: ΚΑΝΤΙΝΑ
 ΔΗΜΟΥ ΤΡΙΦΥΛΙΑΣ Π.Ε.ΜΕΣΣΗΝΙΑΣ
ΚΩΔΙΚΟΣ ΘΕΣΗΣ: ΜΕΣΣ90



ΕΜΒΑΔΟΝ: 15,00τ.μ.

ΚΟΡΥΦΗ	Χ(ΕΓΣΑ 87)	Υ(ΕΓΣΑ 87)
1	288099.06	4122169.70
2	288101.38	4122174.13
3	288104.04	4122172.74
4	288101.72	4122168.33
5	288099.06	4122169.70

ΣΥΝΤΑΞΗ - ΘΕΩΡΗΣΗ
 Η ΑΝ.ΠΡΟΪΣΤΑΜΕΝΗ
 Τζώρτζη Καλλιόπη
 Αγρονόμος & Τοπογράφος Μηχ/κός

ΘΕΣΗ: ΒΛΑΧΟΥ ΚΥΠΑΡΙΣΣΙΑΣ - ΧΡΗΣΗ: ΟΜΠΡΕΛΕΣ-ΞΑΠΛΩΣΤΡΕΣ
 ΔΗΜΟΥ ΤΡΙΦΥΛΙΑΣ Π.Ε.ΜΕΣΣΗΝΙΑΣ
ΚΩΔΙΚΟΣ ΘΕΣΗΣ: ΜΕΣΣ91



ΕΜΒΑΔΟΝ: 500,00τ.μ.

ΚΟΡΥΦΗ	Χ(ΕΓΣΑ 87)	Υ(ΕΓΣΑ 87)
1	288097.65	4122195.26
2	288108.57	4122189.04
3	288087.33	4122155.83
4	288076.22	4122162.31
5	288097.65	4122195.26

ΣΥΝΤΑΞΗ - ΘΕΩΡΗΣΗ
 Η ΑΝ.ΠΡΟΪΣΤΑΜΕΝΗ
 Τζώρτζη Καλλιόπη
 Αγρονόμος & Τοπογράφος Μηχ/κός